

INSTALAR EN “MODO COMPATIBILIDAD”

Para la instalación de este aplicativo se requiere seguir los siguientes pasos:

1.- Diríjase a la Unidad de CD **SmartTOKEN** que se encuentra entre los dispositivos con almacenamiento extraíble del equipo (Figura 1).



Figura 1: Unidad SmartTOKEN

2.- Abrir el aplicativo del Token en **SmartTOKEN**, seguidamente dar clic en **autorun.exe** y seleccionar “Herramientas” (Figura 2).

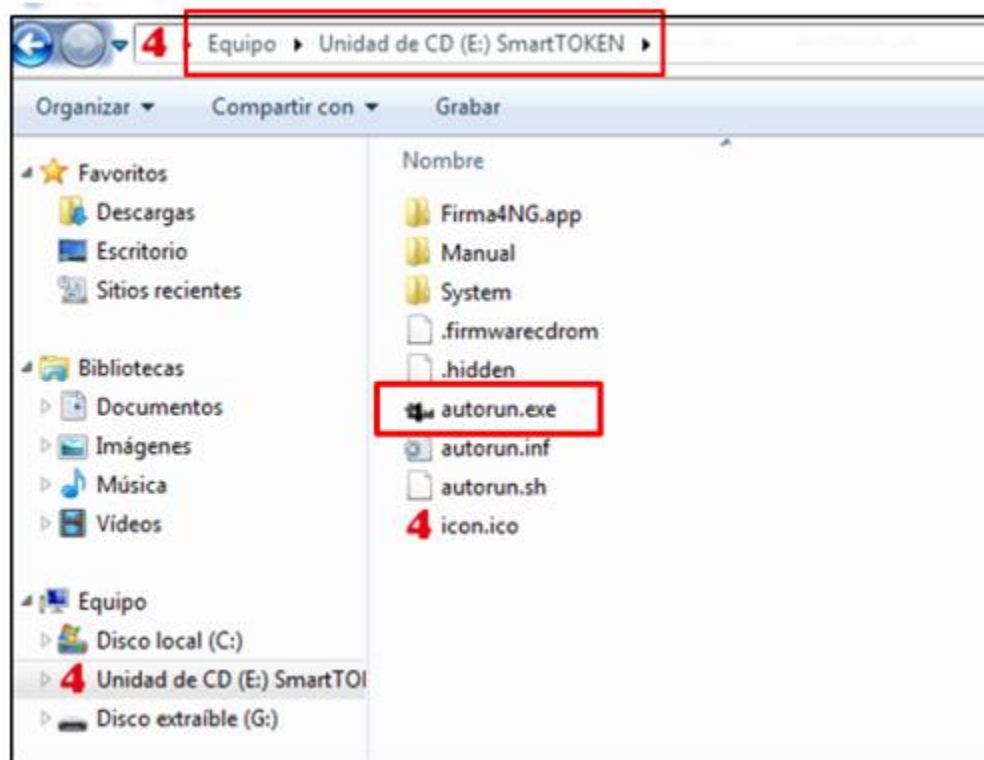

Figura 1: Icono Herramientas

3.- En el siguiente menú seleccionar “Modo compatibilidad” (Figura 3).



Figura 3: Icono Modo Compatibilidad

4.- Nos aparecerá un mensaje donde nos pide instalar, al cual pulsaremos el botón “Aceptar” (Figura 4).



Figura 4: Botón Aceptar

5.- A continuación se visualiza un recuadro del asistente de la instalación al cual damos clic en el botón "Siguiente" (Figura 5).

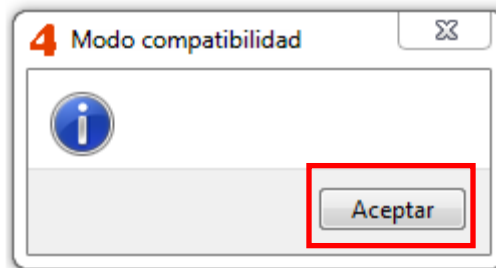

Figura 5: Asistente de instalación

6.- Seguidamente se visualiza un cuadro de diálogo en el que nos muestra que la instalación se completó, para lo cual damos clic en cerrar (Figura 6).



Figura 6: Instalación Completa

7.- Posteriormente nos vamos al “Panel de control” y seleccionamos “Opciones de Internet” (Figura 7).



Figura 7: Botón Opciones de internet

8.- Nos dirigimos a la pestaña “Contenido” luego al botón “Certificados” (Figura 8).

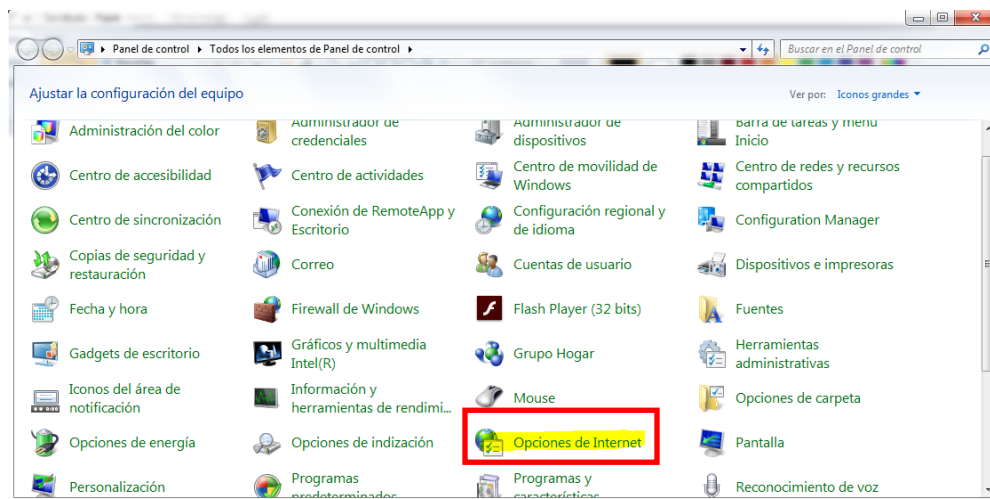

Figura 8: Pestaña contenido

9.- Posteriormente validamos que se encuentre nuestro certificado cargado tal como se visualiza en la siguiente imagen (Figura 9).

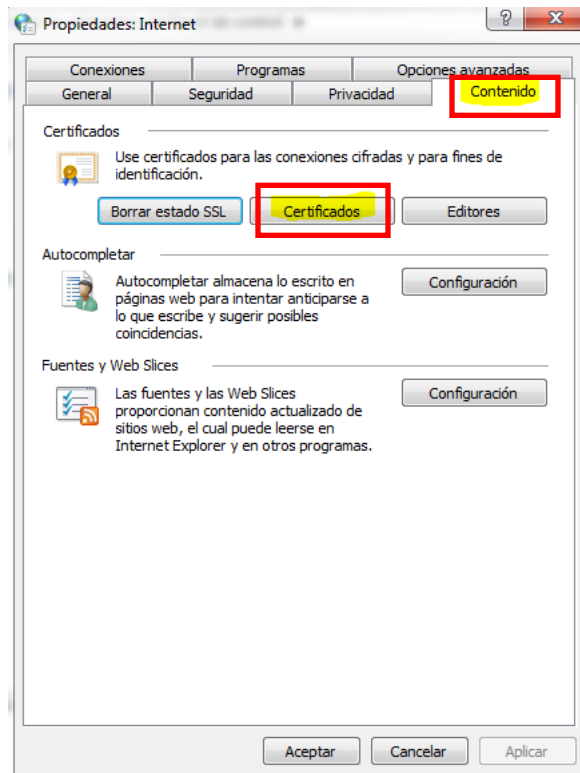
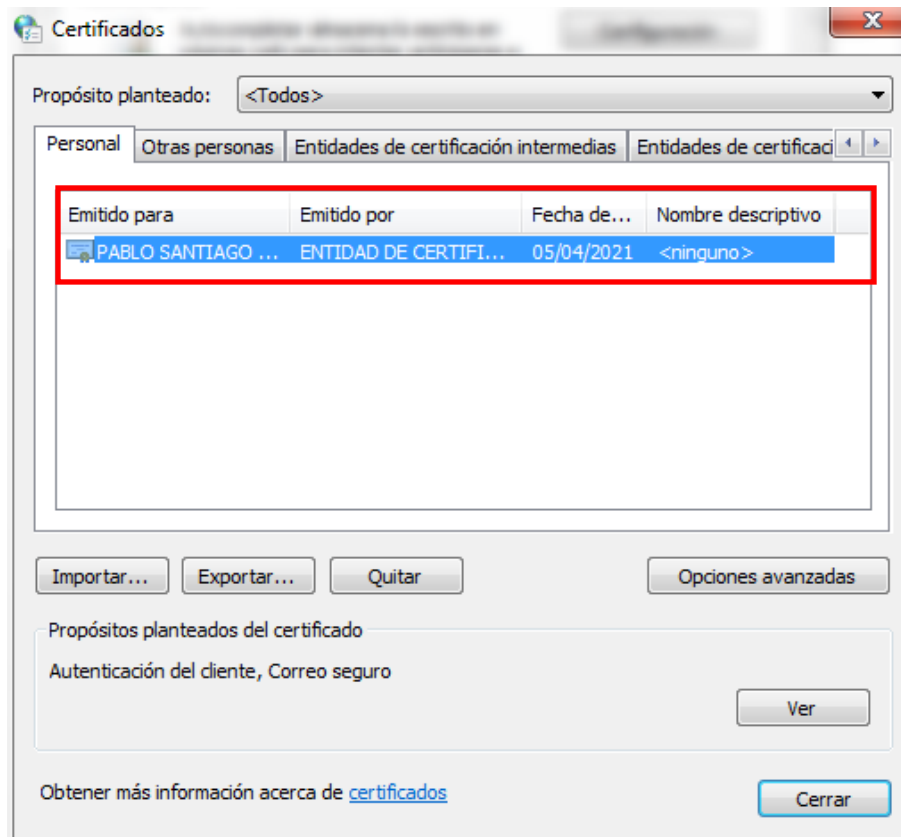

Figura 9: Certificado cargado